FREELANDER By Coachmen

Coachmen
Leader to the Great Outdoors.

CoachmenRV.com

27QB CON DECORACIÓN SEA HAZE

# FREELANDER Y FREELANDER PREMIER CARACTERÍSTICAS CLAVE

- **Construcción superior**
  - Producto con "Certificación Verde"
  - Construcción de pared lateral de 2 in con sustrato Azdel "SuperLite" y entramado 100 % de soldadura de aluminio
  - Material del techo CrossFlex reforzado
  - Modificaciones del chásis con certificación de QVM
- **Mejoras para acampar**
  - Toldo de longitud completa para patio y barra de luz LED para patio
  - Cable de conexión rápida para gas licuado de petróleo
  - Conexión para puerto solar
  - Compartimiento exterior de almacenamiento tipo bodega
- **Comodidad**
  - Camas de tamaño residencial
  - Amplia área sobre la cabina
  - Comedores amplios
- **CRV Comfort Ride (23FS, 30BH, y todos los modelos Premier)**
  - Amortiguadores delanteros Bilstein (solo en modelos Premier)
  - Airbags traseros ajustables Firestone Ride-Rite
  - Control de estabilidad
  - Sistema de eje de transmisión con balance dinámico
  - Barras estabilizadoras delanteras y traseras resistentes
- **Sistemas mecánicos mejorados**
  - Tanque grande de agua dulce
  - Sistema de ventilación de refrigeración pareja (en modelos seleccionados)
  - Aire acondicionado precableado en la segunda cubierta (en modelos seleccionados)

# MODELO FREELANDER

## 21RS

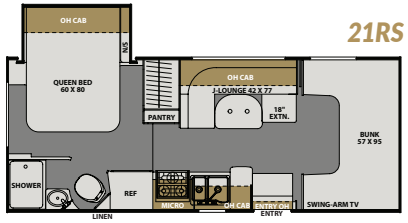


## 22XG

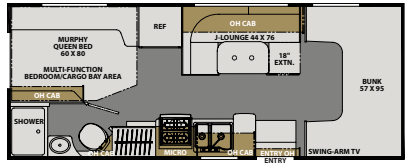


## 23FS

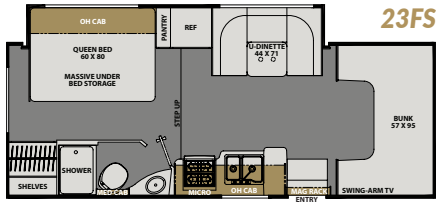


## 27QB

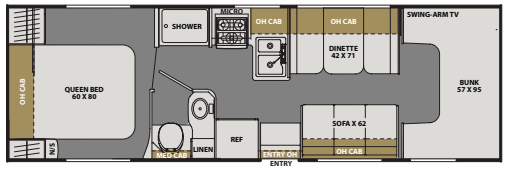


## 30BH

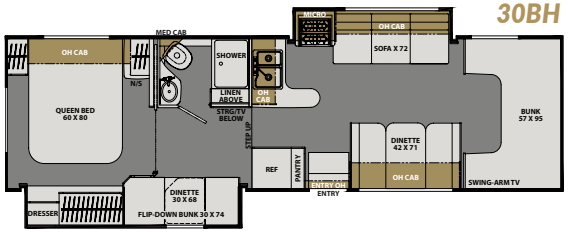


## ESPECIFICACIONES DE EXTERIOR DEL MODELO

27QB CON DECORACIÓN SEA HAZE

## ESPECIFICACIONES DEL MODELO FREELANDER

| MODELO | 21RS | 22XG | 23FS | 27QB | 30BH |
|---|---|---|---|---|---|
| Chásis | 2021 E350 FORD | 2021 E350 FORD | 2021 E350 FORD | 2021 E350 FORD | 2021 E450 FORD |
| Motor | V8-7.3L | V8-7.3L | V8-7.3L | V8-7.3L | V8-7.3L |
| Caballos de fuerza | 350 | 350 | 350 | 350 | 350 |
| Torque | 468 | 468 | 468 | 468 | 468 |
| Distancia entre ejes | 158 in | 158 in | 176 in | 190 in | 223 in |
| GVWR (lbs.) | 12,500 | 12,500 | 12,500 | 12,500 | 14,500 |
| GVWR (lbs.) | 18,500 | 18,500 | 18,500 | 18,500 | 22,000 |
| UVW (aprox. en lbs.) | 9,830 | 9,400 est. | 10,800 | 10,294 | 12,150 |
| CCC (aprox. en lbs.) | 2,670 | 3,100 est. | 1,700 | 2,206 | 2,350 |
| GAWR delantero (lbs.) | 5,000 | 5,000 | 5,000 | 5,000 | 5,000 |
| GAWR trasero (lbs.) | 8,500 | 8,500 | 8,500 | 8,500 | 9,600 |
| Altura interior | 6 ft 11 in | 6 ft 11 in | 6 ft 11 in | 6 ft 11 in | 6 ft 11 in |
| Ancho exterior | 8 ft 4 in | 8 ft 4 in | 8 ft 4 in | 8 ft 4 in | 8 ft 4 in |
| Altura exterior (sin A/C) | 10 ft 11 in | 10 ft 11 in | 10 ft 11 in | 10 ft 11 in | 10 ft 11 in |
| Longitud exterior Ford (con parachoques) | 24 ft 3 in | 24 ft 3 in | 26 ft 0 in | 29 ft 6 in | 32 ft 11 in |
| Capacidad de remolque (lbs.) | 5,000 | 5,000 | 5,000 | 5,000 | 7,500 |
| Capacidad de combustible (gal.) | 55 | 55 | 55 | 55 | 55 |
| Capacidad de gas licuado de petróleo (lbs.) | 68 | 68 | 68 | 68 | 68 |
| Capacidad de agua dulce (gal.) | 50 | 41 | 43 | 40 | 50 |
| Capacidad de calentador de agua (gal.) | 6 | 6 | 6 | 6 | 6 |
| Capacidad del tanque gris (gal.) | 28 | 28 | 31 | 31 | 34 |
| Capacidad del tanque negro (gal.) | 31 | 31 | 31 | 31 | 29 |
| Almacenamiento exterior (ft. cúbicos) | 57 | 38 | 40 | 69 | 48 |
| Longitud del toldo | 15 ft | 15 ft | 17 ft | 20 ft | 11 ft |

# MODELO FREELANDER PREMIER

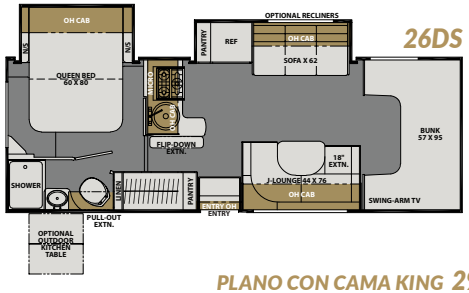


## PLANO CON CAMA KING 29KB

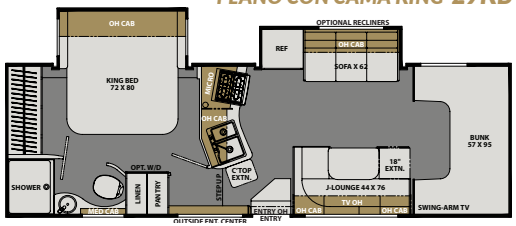


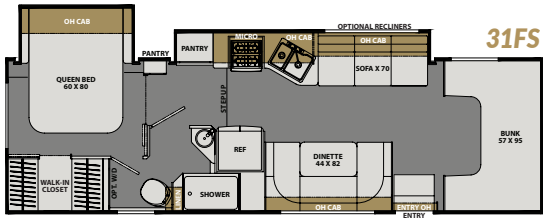


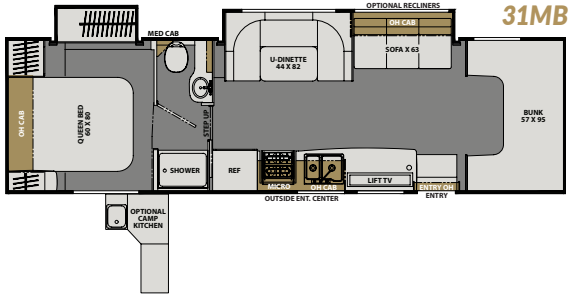

29KB HABITACIÓN

29KB HABITACIÓN

29KB CON DECORACIÓN STEERHIDE

## OPCIONES DE EXTERIOR DEL MODELO FREELANDER PREMIER

GRÁFICOS ESTÁNDAR

PINTURA PARCIAL

## ESPECIFICACIONES DEL MODELO FREELANDER PREMIER

| MODELO | 26DS | 29KB | 31FS | 31MB |
|---|---|---|---|---|
| Chásis | 2021 E450 FORD | 2021 E450 FORD | 2021 E450 FORD | 2021 E450 FORD |
| Motor | V8-7.3L | V8-7.3L | V8-7.3L | V8-7.3L |
| Caballos de fuerza | 350 | 350 | 350 | 350 |
| Torque | 468 | 468 | 468 | 468 |
| Distancia entre ejes | 190 in | 202 in | 220 in | 223 in |
| GVWR (lbs.) | 14,500 | 14,500 | 14,500 | 14,500 |
| GVWR (lbs.) | 22,000 | 22,000 | 22,000 | 22,000 |
| UVW (aprox. en lbs.) | 11,330 | 11,800 | 12,350 | 11,650 |
| CCC (aprox. en lbs.) | 3,170 | 2,700 | 2,150 | 2,850 |
| GAWR delantero (lbs.) | 5,000 | 5,000 | 5,000 | 5,000 |
| GAWR trasero (lbs.) | 9,600 | 9,600 | 9,600 | 9,600 |
| Altura interior | 6 ft 11 in | 6 ft 11 in | 6 ft 11 in | 6 ft 11 in |
| Ancho exterior | 8 ft 4 in | 8 ft 4 in | 8 ft 4 in | 8 ft 4 in |
| Altura exterior (sin A/C) | 10 ft 11 in | 10 ft 11 in | 10 ft 11 in | 10 ft 11 in |
| Longitud exterior Ford (con parachoques) | 27 ft 5 in | 30 ft 5 in | 31 ft 10 in | 32 ft 11 in |
| Capacidad de remolque (lbs.) | 7,500 | 7,500 | 7,500 | 7,500 |
| Capacidad de combustible (gal.) | 55 | 55 | 55 | 55 |
| Capacidad de gas licuado de petróleo (lbs.) | 68 | 68 | 68 | 68 |
| Capacidad de agua dulce (gal.) | 50 | 48 | 50 | 50 |
| Capacidad de calentador de agua (gal.) | 6 | 6 | 6 | 6 |
| Capacidad del tanque gris (gal.) | 31 | 34 | 32 | 32 |
| Capacidad del tanque negro (gal.) | 31 | 31 | 31 | 29 |
| Almacenamiento exterior (ft. cúbicos) | 60 | 80 | 70 | 100 |
| Longitud del toldo | 18 ft | 21 ft | 19 ft | 21 ft |

**El peso bruto del vehículo (GVWR)** es el peso máximo permitido para la unidad cuando está completamente cargada. Incluye todos los pesos: fluidos, pasajeros, carga, equipamiento opcional y accesorios. Para la seguridad y el rendimiento del producto, NO exceda el GVWR.

**El peso combinado del vehículo (GCWR)** es el peso máximo permitido cargado de la casa rodante y cualquier remolque o vehículo remolcado. El GCWR real de este vehículo puede estar limitado por la suma del GVWR y la capacidad máxima del acople de remolque. Consulte la etiqueta de capacidad del remolque para conocer los detalles.

**La designación total para el peso del eje (GAWR)** es el peso máximo permitido, que incluye carga, fluidos, equipamiento opcional y accesorios que pueden llevarse con seguridad en cada eje.

**El peso del vehículo descargado (UVW)*** es el peso normal de la unidad como se produce en la fábrica. Incluye todo el peso de los ejes de la unidad, el combustible completo, todos los fluidos y el gas licuado de petróleo. El UVW no incluye carga, agua dulce potable, equipamiento opcional adicional o accesorios instalados en la concesionaria.

*Promedio estimado según el equipamiento opcional estándar.

**La capacidad de carga (CCC)**** es la cantidad de peso disponible para agua dulce potable, carga, pasajeros, equipamiento opcional adicional y accesorios. La CCC equivale al GVWR menos el UVW. La CCC disponible debe incorporar agua potable dulce (8.3 lb por galón). Antes de llenar el tanque de agua dulce, vacíe los tanques negros y grises para dar más capacidad de carga.

** Promedio estimado según el equipamiento opcional estándar.

Cada casa rodante Coachmen se pesa en el centro de fabricación antes de enviarse. Se aplica una etiqueta que identifica el peso sin carga de la unidad real y la capacidad de carga en todas las casas rodantes Coachmen antes de que dejen las instalaciones.

La capacidad de carga de su unidad se define por peso, no por volumen, así que no necesariamente puede usar todo el espacio disponible al cargar la unidad.

La capacidad de carga real depende de las circunstancias específicas de carga, lo cual incluye el GVWR, el GAWR y el GCWR, además de frenos adecuados. Consulte el Manual del usuario del vehículo para obtener más información sobre carga.

# FREELANDER
By Coachmen

¡EXPERIMENTE UNA RV DE COACHMEN!

visite
**CoachmenRV.com/Freelander**
para obtener más fotos, recorridos virtuales, videos y los estándares y opciones de los últimos modelos.

CUSTOMER SATISFACTION

**FOREST RIVER**
encourages you to
**BUY LOCAL**

PREFERENTIAL SERVICE
PRODUCT INFORMATION

www.ForestRiverBuyLocal.com

COA
COACHMEN OWNERS ASSOCIATION
**FREE MEMBERSHIP**
www.coachmenowners.com

*SU CONCESIONARIO* ***FREELANDER***

**Learn More**
Scan this barcode using a QR Reader on your smart phone to learn more about Forest River.

FOREST RIVER
A Berkshire Hathaway company.

**24/7 EMERGENCY ROADSIDE ASSISTANCE WITH VEHICLE PURCHASE***

TOWING
JUMP-STARTS
TIRE CHANGES
FLUID DELIVERY
LOCKOUT SERVICE
WINCH-OUT
MOBILE MECHANIC TECHNICAL SUPPORT
DEALER LOCATOR SERVICES

SAFERIDERV MOTOR CLUB

*VALID FOR 1 YEAR FROM DATE OF PURCHASE

Coachmen
Leader to the Great Outdoors.

Coachmen RV, a Division of Forest River, Inc.,
A Berkshire Hathaway Company

423 N. Main St., P.O. Box 30, Middlebury, IN 46540

Para obtener más información sobre Coachmen RV y nuestros productos, y para ver cómo Coachmen hace la vida más fácil, visite www.coachmenrv.com

©Copyright 2021 Coachmen RV a Division of Forest River Inc. – Todos los derechos reservados.

Se considera que toda la información de este folleto es precisa en el momento de la publicación. Sin embargo, durante el año del modelo, puede ser necesario hacer revisiones y Coachmen se reserva el derecho a hacer estos cambios sin aviso, los cuales incluyen precios, colores, materiales, equipos y especificaciones, además de agregar nuevos modelos y descontinuar modelos que se muestran en este folleto. Por lo tanto, consulte con su concesionario Coachmen y confirme la existencia de materiales, diseños o especificaciones que son clave en su decisión de compra. 03/21